第 67 回　近畿高等学校登山大会
コース地図

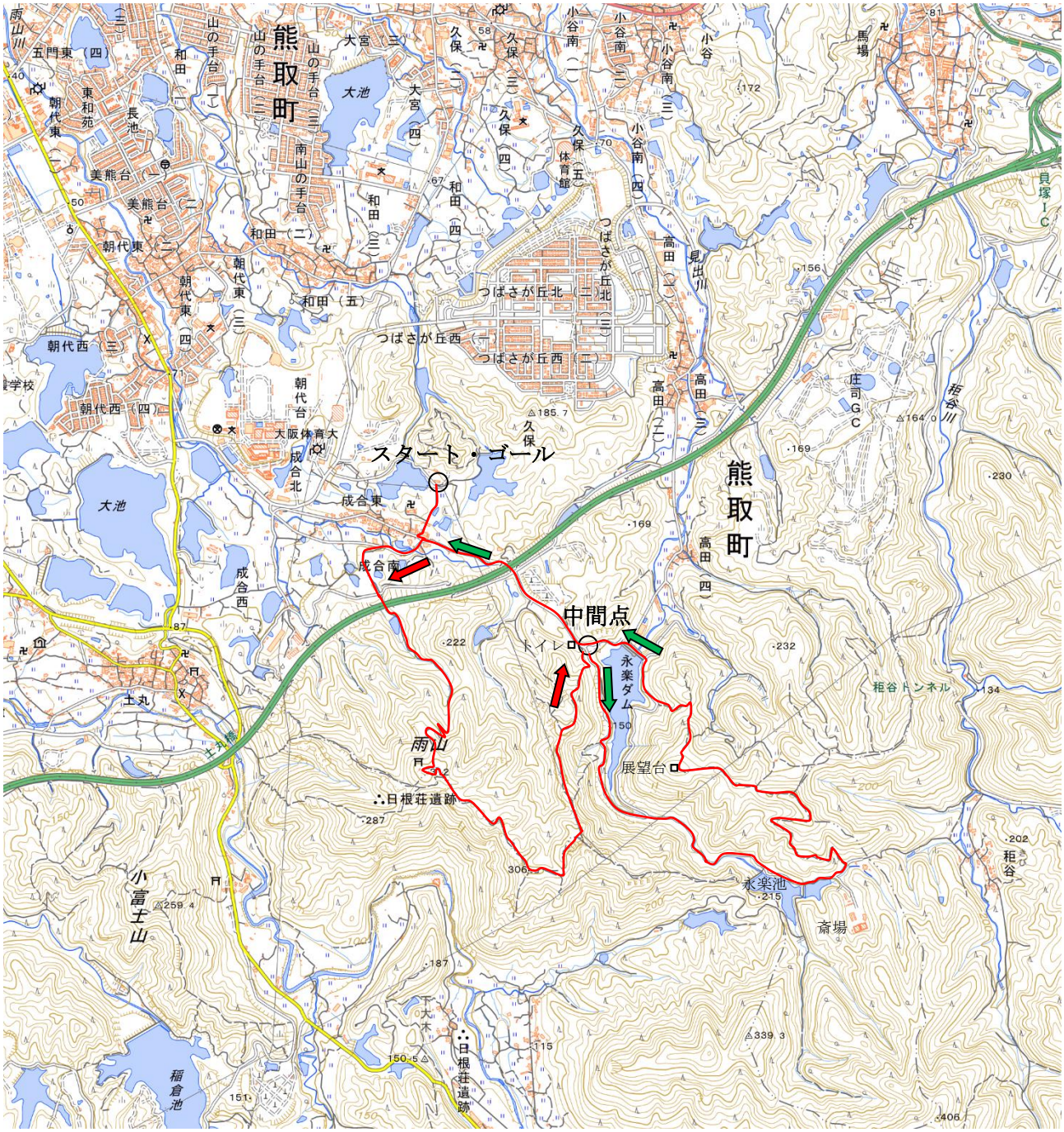

1km

スタート・ゴール地点　　熊取町　野外活動ふれあい広場

前半　雨山・西尾根コース

後半　東尾根コース